9A

תכנית מכר

תכנית הדירה

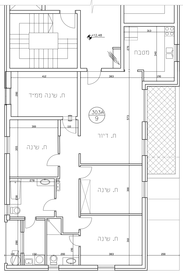

מכון זז הנדסות ניהול (1993) בע"מ
כלתי בע"מ רשלים
טלפון: 02-6713666 פקס: 02-6713332

בנין: A 303
קומה: רביעית
מס' חדרים: 5
דירה מספר: 9

יובל תאודור
אדריכל מתכנן ערים
ירושלים

02.02.2020

שם מדיה: קנ"מ - 1:50

תכנית הקומה

שם מדיה: קנ"מ - 1:100

תכנית קומת חניה ומחסנים -1

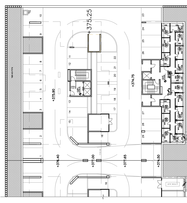

שם מדיה: קנ"מ - 1:200

תכנית קומת חניה -2

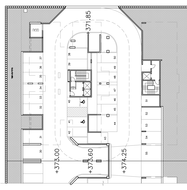

שם מדיה: קנ"מ - 1:200

תכנית פיתוח מפלסי כניסה

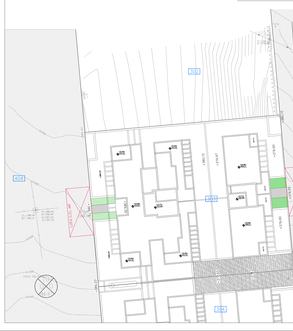

שם מדיה: קנ"מ - 1:200

תכנית קומת גג

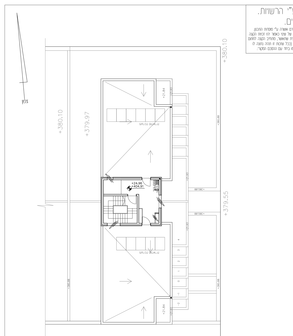

שם מדיה: קנ"מ - 1:100