164

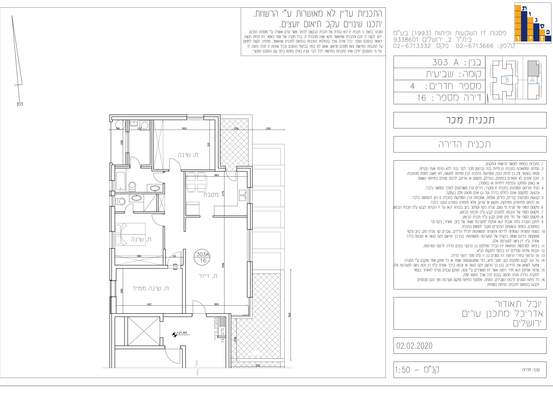
מכון זו הנקודות פיתוח (1993) בע"מ
כלתי 2, ירושלים 9338601
טלפון: 02-6713332 פקס: 02-6713666
בנין: 303 A
קומה: שביעית
מספר חדרים: 4
דיירה מספר: 16
תכנית מכר
תכנית הדירה
יובל תאודור
אדריכל מתכנן ערים
ירושלים
02.02.2020
קנ"מ - 1:50
ת. שינה
מטבח
ת. שינה
ת. רחוב
ת. שינה מפיל
מרפסת
מרפסת
303A
16

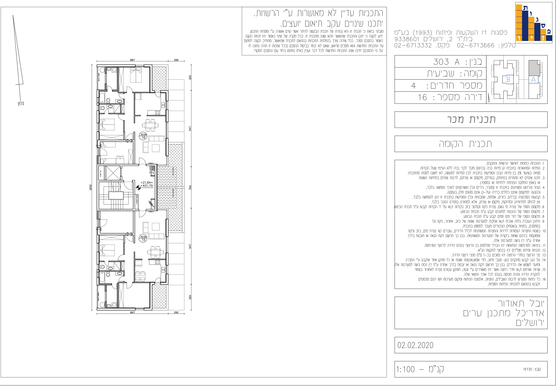
מכון זו הנקודות פיתוח (1993) בע"מ
כלתי 2, ירושלים 9338601
טלפון: 02-6713332 פקס: 02-6713666
בנין: 303 A
קומה: שביעית
מספר חדרים: 4
דיירה מספר: 16
תכנית מכר
תכנית הקומה
יובל תאודור
אדריכל מתכנן ערים
ירושלים
02.02.2020
קנ"מ - 1:100

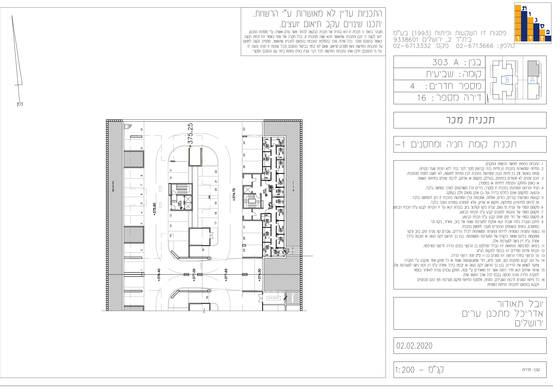
מכון זו הנקודות פיתוח (1993) בע"מ
כלתי 2, ירושלים 9338601
טלפון: 02-6713332 פקס: 02-6713666
בנין: 303 A
קומה: שביעית
מספר חדרים: 4
דיירה מספר: 16
תכנית מכר
תכנית קומת חניה ומחסנים -1
יובל תאודור
אדריכל מתכנן ערים
ירושלים
02.02.2020
קנ"מ - 1:200

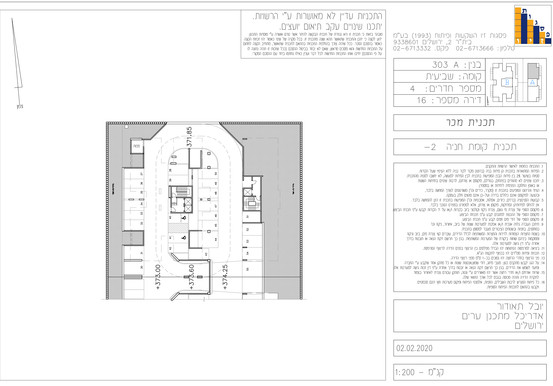
מכון זו הנקודות פיתוח (1993) בע"מ
כלתי 2, ירושלים 9338601
טלפון: 02-6713332 פקס: 02-6713666
בנין: 303 A
קומה: שביעית
מספר חדרים: 4
דיירה מספר: 16
תכנית מכר
תכנית קומת חניה -2
יובל תאודור
אדריכל מתכנן ערים
ירושלים
02.02.2020
קנ"מ - 1:200

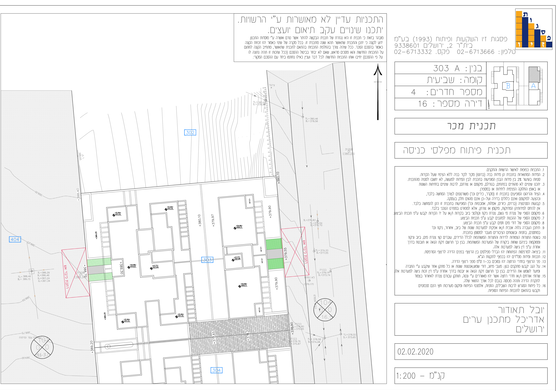
מכון זו הנקודות פיתוח (1993) בע"מ
כלתי 2, ירושלים 9338601
טלפון: 02-6713332 פקס: 02-6713666
בנין: 303 A
קומה: שביעית
מספר חדרים: 4
דיירה מספר: 16
תכנית מכר
תכנית פיתוח מפלסי כניסה
יובל תאודור
אדריכל מתכנן ערים
ירושלים
02.02.2020
קנ"מ - 1:200

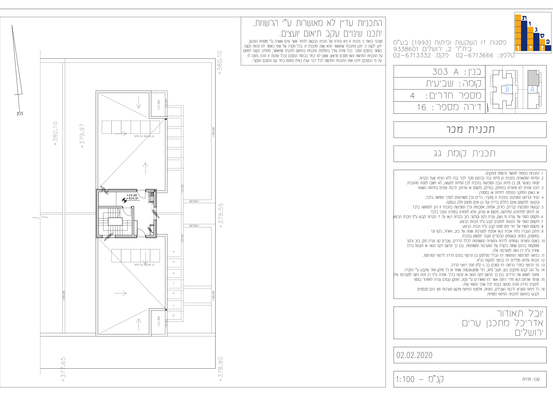
מכון זו הנקודות פיתוח (1993) בע"מ
כלתי 2, ירושלים 9338601
טלפון: 02-6713332 פקס: 02-6713666
בנין: 303 A
קומה: שביעית
מספר חדרים: 4
דיירה מספר: 16
תכנית מכר
תכנית קומת גג
יובל תאודור
אדריכל מתכנן ערים
ירושלים
02.02.2020
קנ"מ - 1:100